

## Anmeldung

per Fax: (0228) 33 47 27  
per E-Mail: DRL-Bonn@t-online.de

Deutscher Rat für Landespflege  
- Geschäftsstelle -  
Konstantinstr. 73  
53179 Bonn

## Anlass und Zielsetzung

Biosphärenreservate haben zum Ziel, großräumige traditionell geprägte Natur- und Kulturlandschaften einschließlich ihrer biologischen Vielfalt zu schützen und zu entwickeln (vgl. § 25 BNatschG). Dabei sollen Nachhaltigkeit, Erhaltung der biologischen Vielfalt und Klimawandel berücksichtigt werden. Ausgehend von den Inhalten der Sevilla-Strategie, den Ergebnissen der Überprüfung durch das MAB-Nationalkomitee (2001-2006), des Madrid Action Plans von 2008 sowie eigenen Analysen möchte der DRL Vorschläge zur geforderten Einbindung und wirkungsvollen Umsetzung von Nachhaltigkeitszielen in Biosphärenreservaten erarbeiten.

Das Projekt wird gefördert durch das BfN mit Mitteln des BMU, Bonn, und mit Mitteln der Lennart-Bernadotte-Stiftung, Konstanz.

**Veranstalter:** Deutscher Rat für Landespflege

**Termin:** 9./10. März 2010

**Tagungsort:** Bundesamt für Naturschutz,  
Konstantinstr. 110, 53179 Bonn

**Anmeldung:** Bitte mit beigefügtem Anmeldeformular oder als E-Mail bis zum 4. März 2009 an:

Deutscher Rat für Landespflege, Geschäftsstelle  
Konstantinstr. 73, D-53179 Bonn

Tel. 0228/ 33 10 97, Fax: 0228 / 33 47 27

E-Mail: DRL-Bonn@t-online.de

Internet: www.landespflge.de

**Bei kurzfristiger Verhinderung bitten wir um Mitteilung.**

## Lageplan

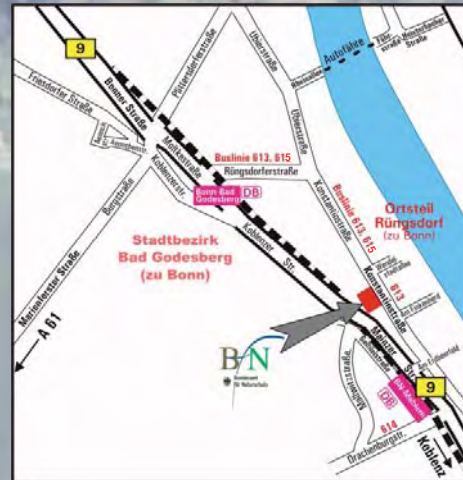

### Bus & Bahn:

Von Bonn Hbf DB oder U-Bahn 16/63 Richtig. Bad Godesberg bis Bhf. Bad Godesberg, dann Bus 613 oder 615 Richtig. Bonn-Mehlem bis Wendelstadttalweg, zu Fuß in Fahrtrichtung, ca. 100 m weiter **oder** mit DB bis Bhf. Bonn-Mehlem. Fußweg ca. 10 min in Richtig. Bonn.

# Deutscher Rat für Landespflege

Fachtagung

Konzepte für neue  
Landschaften -  
Nachhaltigkeit in  
Biosphärenreservaten

9./10. März 2010

Bonn



Gefördert durch



LENNART-BERNADOTTE-STIFTUNG

# Programm

## Dienstag, 9. März 2010

- 11:00 Uhr Begrüßung  
*Bundesamt für Naturschutz (BfN)  
Deutscher Rat für Landespflege (DRL)*
- 11:15 Uhr Biosphärenreservate auf dem Prüfstand -  
Ergebnisse einer ersten unabhängigen Evaluierung  
*Dr. Nicole Schrader, Deutsche Umwelthilfe, Berlin*
- 11:35 Uhr Vorstellung der Inhalte und Ziele des F+E-  
Vorhabens „Nachhaltigkeit in Biosphären-  
reservaten (BR)“  
*Angelika Wurzel, Stv. Geschäftsf. DRL, Bonn*
- 11:55 Uhr Kulturlandschaftsentwicklung und neue Land-  
schaften - eine Herausforderung  
*Prof. Dr. Werner Konold, Sprecher des DRL,  
Freiburg*
- 12:25 Uhr Diskussion
- 13:00 Uhr Mittagspause
- 14:00 Uhr Visualisierung künftiger Landschaften - welche  
Bilder helfen Akteuren gemeinsam Zukunfts-  
perspektiven für ihre Kulturlandschaften zu  
entwickeln?  
*Dr. Bettina Matzdorf, Inst. für Sozioökonomie -  
ZALF, Müncheberg*
- 14:30 Uhr Nachhaltigkeit in neuen Landschaften  
*Dr. Günther Bachmann, Generalsekretär des  
Rates für Nachhaltige Entwicklung, Berlin*
- 15:00 Uhr Diskussion
- 15:20 Uhr Kaffeepause
- 15:40 Uhr Nachhaltiges Wirtschaften in Biosphären-  
reservaten - von der Strategie zur Umsetzung  
*Dr. Ulrich Gehrlein, Goethe Universität Frank-  
furt/Main*
- 16:10 Uhr Neue nachhaltige Tourismusformen in Biosphä-  
renreservaten  
*Eugen Nowak, Landesumweltamt Branden-  
burg, Potsdam*
- 16:40 Uhr Nachhaltige Landnutzung in Biosphärenreser-  
vaten - Beispiel nachwachsende Rohstoffe  
*Kathrin Ammermann, BfN, Leipzig*
- 17:10 Uhr Diskussion
- 18:00 Uhr Ende des 1. Tages

## Mittwoch, 10. März 2010

- 09:00 Uhr Anpassung an den Klimawandel - Erfahrungen  
aus dem Biosphärenreservat Schaalsee  
*Rainer Mönke, Stv. Leiter der Biosphärenreser-  
vatsverwaltung Schaalsee, Zarrentin*
- 09:25 Uhr Anforderungen an Bildung für nachhaltige  
Entwicklung  
*Prof. Dr. Johann Schreiner, Mitglied des DRL,  
Schneverdingen*
- 09:50 Uhr Beeinflussung gesellschaftlicher Prozesse in  
Biosphärenreservaten - Innen- und Außensicht  
*Prof. Dr. Susanne Stoll-Kleemann, Inst. für Geo-  
graphie und Geologie der Ernst Moritz Arndt  
Universität Greifswald*
- 10:15 Uhr Diskussion
- 10:25 Uhr Kaffeepause
- 10:45 Uhr Zusammenspiel von räumlicher Planung in  
Biosphärenreservaten  
*Dr. Eick von Ruschkowski, Inst. f. Umweltpla-  
nung der Leibniz-Universität Hannover*
- 11:10 Uhr Institutionelle Herausforderungen und Gover-  
nance-Formen für nachhaltige Nutzungen  
*Dr. Timothy Moss, Mitglied des DRL, Erkner*
- 11:35 Uhr Erfahrungen und Perspektiven zur „Regional  
Governance“ aus dem BR Rhön  
*Dr. Doris Pokorny, Biosphärenreservat Rhön,  
Oberelsbach*
- 12:00 Uhr Diskussion
- 12:50 Uhr Schlusswort
- 13:00 Uhr Ende der Veranstaltung

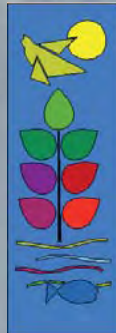

## Deutscher Rat für Landespflege

Der Deutsche Rat für Landespflege ist ein unabhängiges Gremium von Expertinnen und Experten aus unterschiedlichen Fachgebieten und Institutionen mit Sitz in Bonn, das sich seit seiner Gründung durch den damaligen Bundespräsidenten Heinrich Lübke 1962 gutachtlich zu aktuellen Themen des Naturschutzes und der Landschaftspflege sowie der nachhaltigen Entwicklung der Landschaft äußert.

Foto: Ute Borchers

# Anmeldung

**zur Fachtagung „Konzepte für neue Landschaften - Nachhaltigkeit in Biosphärenreservaten“ am 9./10. März 2010 in Bonn.**

.....  
Name, Vorname

.....  
Institution

.....  
Straße

.....  
PLZ, Ort

.....  
Telefon

.....  
Fax

.....  
E-Mail

**Ich nehme an der Fachtagung am 9./10. März 2010 teil.**

**Die Teilnahmegebühr von 75,- € wird überwiesen an:  
Deutscher Rat für Landespflege, Kto.-Nr. 313166  
Sparda Bank West eG, BLZ: 37060590  
Stichwort: Biosphäre und Name des Teilnehmers/  
der Teilnehmerin**

Ihre Anmeldung ist verbindlich. Eine Benachrichtigung erfolgt nur, wenn Sie nicht berücksichtigt werden können.

**Wir bitten bei kurzfristiger Verhinderung um Mitteilung.**

.....  
Datum

.....  
Unterschrift